

通所つばさ

「人が人として人とともに豊かに生きる」

ご利用様が日々豊かに、楽しく過ごせるよう支援しています。

18歳以上の方を対象に、社会人としての生活を援助することを目的として、基本的な生活支援から余暇活動まで、ご本人に合わせたきめ細かな支援を行っています。人工呼吸器などの医療機器を使用している方から、強度行動障害の方までご利用されています。

《対象利用者》

18歳以上で主に重症心身障害者の方
(定員 15名/日)

《開所時間》

月曜日～金曜日、第1・3土曜日
9:30～15:30

※日曜祝日、年末年始、3月31日は閉所



《アクセス》

阪神武庫川駅西改札口下車 徒歩1分

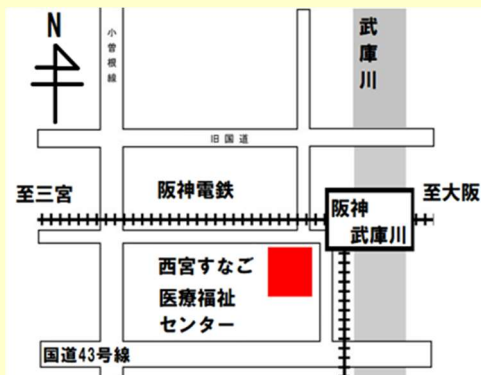

《ご利用の流れ》

① お問い合わせ→②見学・体験→③契約

随時、見学できます

詳細は通所支援室まで
お気軽にお問い合わせください。

《連絡先》

〒663-8127 西宮市武庫川町 2-9
代表番号 0798-47-4477
直通 0798-47-4552

《公式ホームページ》



社会福祉法人 甲山福祉センター
西宮すなご医療福祉センター

生活介護

つばさ



イメージキャラクター

バッサちゃん

《1日のスケジュール》

9:00～	送迎
10:30～	朝の会・活動・入浴
11:30～	昼食
14:00～	活動
15:30～	終わりの会・送迎

《送迎について》

9:30～10:30の間に順番にお迎えに伺います。ご自宅で準備をしてお待ちください。

お帰りは15:30から送迎します。

※ご家族様または介護タクシーなどを使つての自主送迎も可能です。

《食事について》

給食を提供していますが、注入の方はミルクをご持参して下さい。その他、ご相談に応じて対応させていただきます。



トランポリン

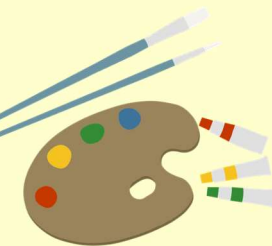
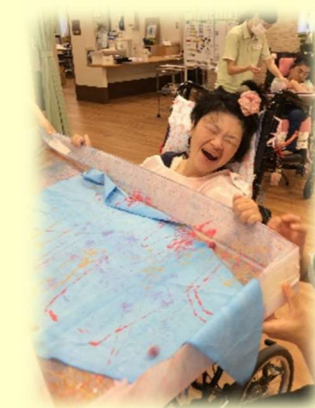

制作(転がし絵)

《入浴サービスについて》

ご希望の方は、利用日と共にご相談させていただきます。

《活動》

ご本人が出来る事を尊重して活動を行っています。

音楽鑑賞、楽器演奏、トランポリン、スィングボード、ステンシル、紙すき等による作品作り、イベントでの作品販売、ボッチャ、園芸、季節の行事、外部活動など

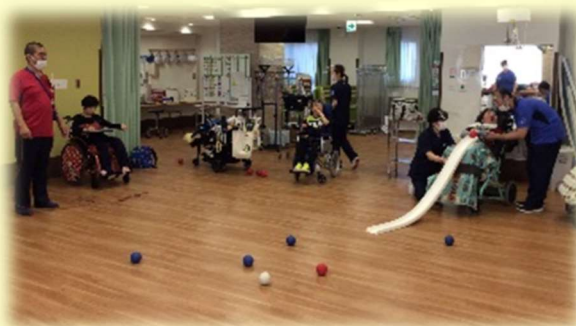

ボッチャ

《つばさの特徴》

☆経験豊富なスタッフがお迎えします
医師や看護師、生活支援員が常駐しています。

☆個々を大切に
個別性に配慮した支援を行っています。

☆つながりを大切に
地域交流や販売活動を通じて、ご本人の社会性を育むことを大切にしています。

☆安全対策
リフト設置、2人介助、同性介助を行っています。医療ケアの方の入浴や送迎には看護師が必ず付きます。ミスト浴により人工呼吸器の方も安全に入浴して頂けます。

☆当施設内の連携
ショートステイ、リハビリ、ヘルパーステーション、訪問看護、外来診療等と連携しています。

新規ご利用者様 随時募集中

